

Scheepsnaam: **P07**
 Type: **Ex. Patrouille**
 Eigenaar: **dhr. C.F. Mattijssen**
 Scheepsnummer:
 Afm: **12,80 x 2,83 x 0,94** meter
 Bouwjaar: **1976**
 Schotten:
 Ruimen: **Verblijf**
 Spantafstand:
 Roeren: **1 Staal op hak**
 Schroef: **3 blads brons**
 Gland: **Word vervangen**

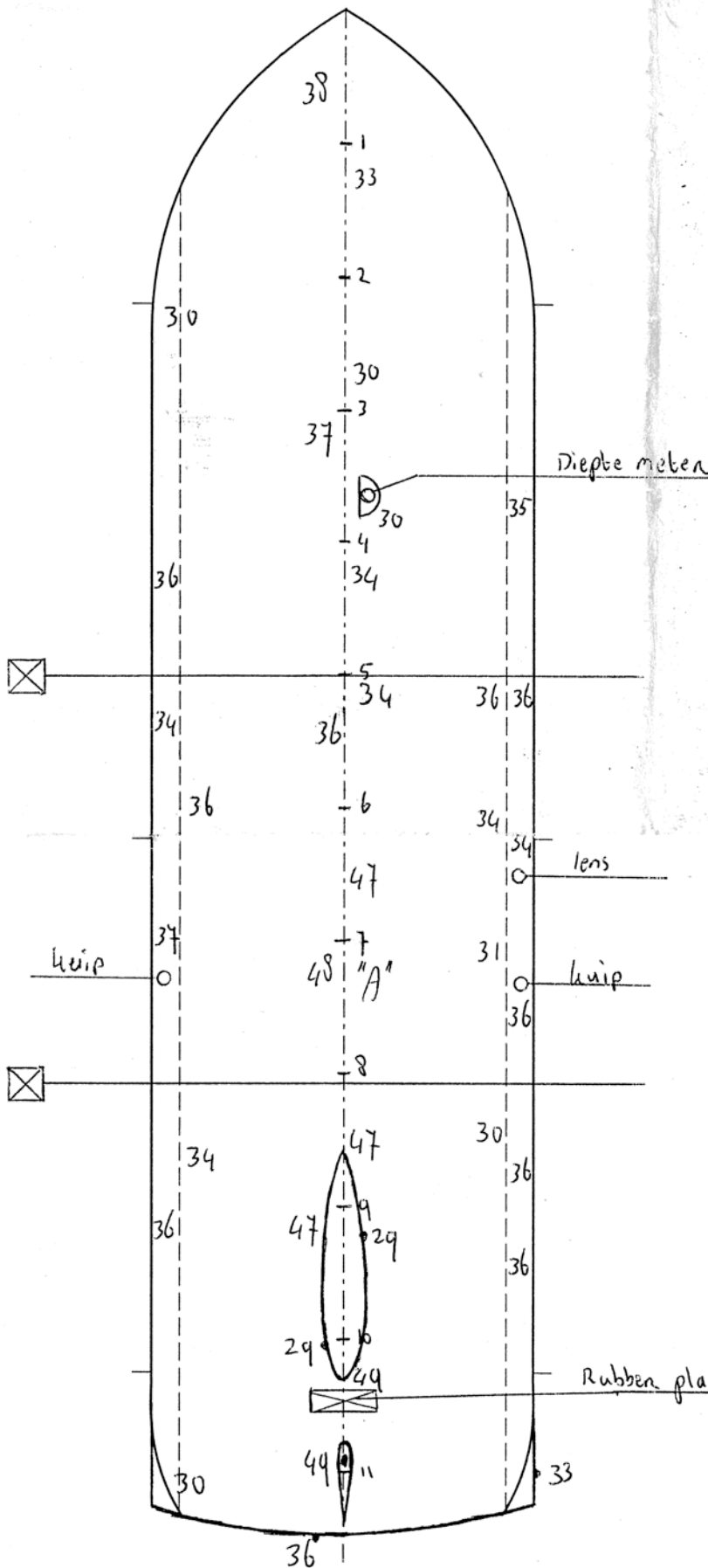

Toestand onder de buikdenning:
Bij punt "A" geïnspecteerd; Schoon en geschilderd
Onder de motor; nat en roestig
 Toestand vlak/kimmen:

Min. Maat vlak: **3,0mm** Kim: **3,5mm**

Geadviseerde reparaties:

- * **Brandstofslangen van de kachel vervangen en vastzetten.**
- * **Uitlaatdemper en het gedeelte uitlaatpijp door de huid vervangen.**

Corten
N.b. Volgens de eigenaar is het schip gebouwd van kwartent staal (schoorsteen staal).
Het schip is opgebouwd uit verschillende plaatdiktes om vermoedelijk gewicht te besparen.

Inspectie omstandigheden: **Schoon en droog**
 Herkeuring: **okt-08**
 Plaats: **Beneden Leeuwen** Datum: **11-10-02**
 Expert: **M.A. de Kroon**
 Handtekening:

Gebruikte meetapparatuur: Sonimex UTM 2000 nr. 929933

Eventuele voorwaarden: **VEKRB**